WOUNDWO
SUNLIGHT DESIGN

GELENKARM-MARKISEN

TOPLINE-Reihe
WINGLINE

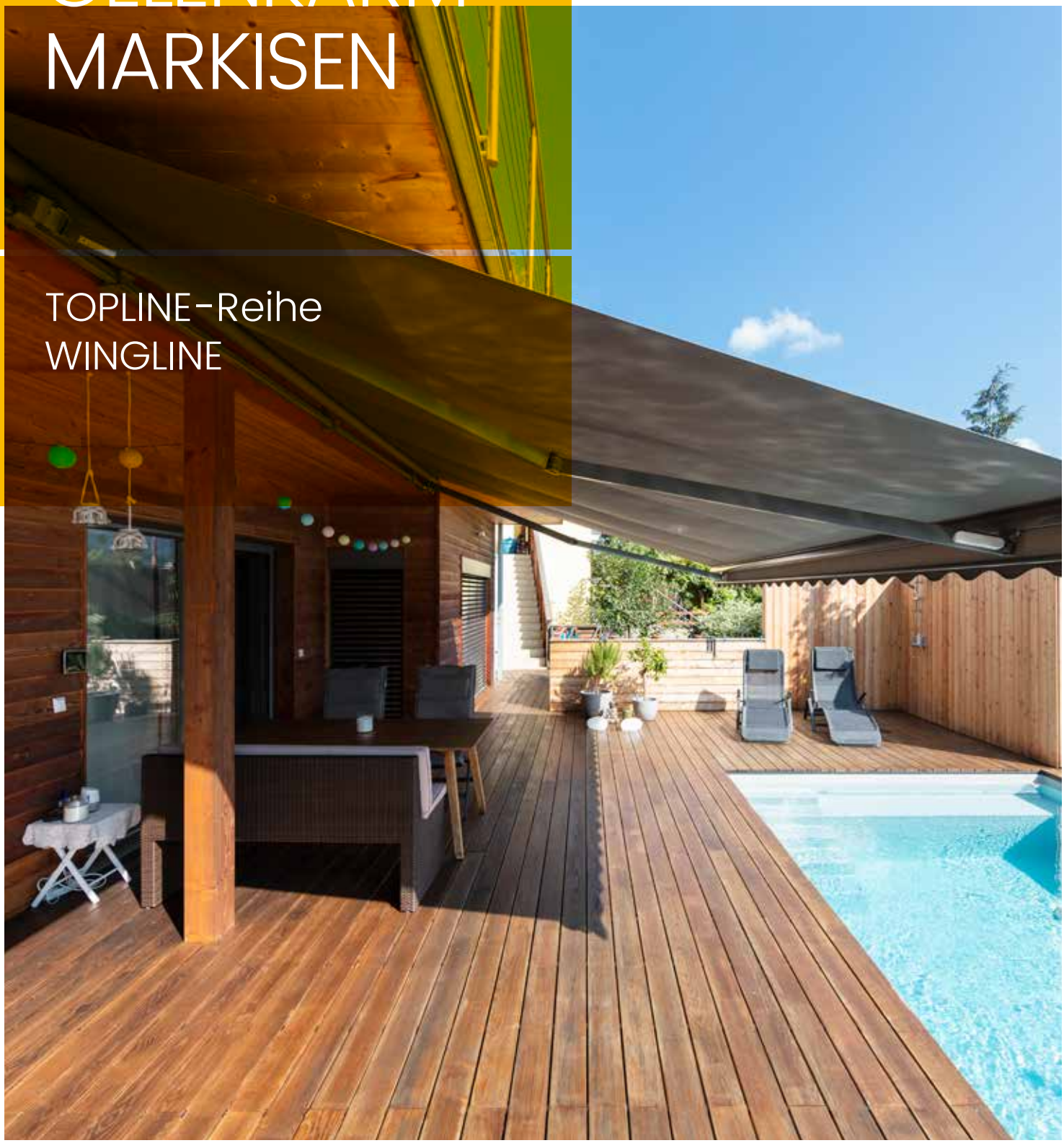

ERLEBEN SIE KOMFORT UND QUALITÄT

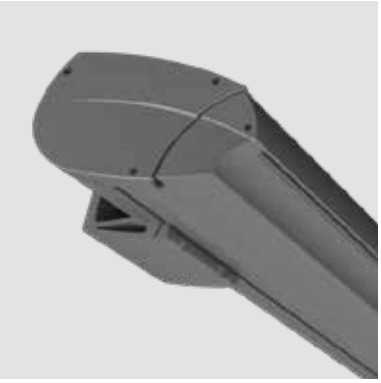

TOPLINE CASSETTE
Die attraktive Aluminium-Kassette schützt sowohl den Stoff, als auch die Gelenkarme der TOPLINE CASSETTE vor Umwelteinflüssen.

TOPLINE PLUS
Eine formschöne Hülse schützt im eingefahrenen Zustand den Markisenstoff der TOPLINE PLUS.

TOPLINE
Hochwertigste Technik und Materialien machen die TOPLINE zum Qualitätsprodukt.

VORTEILE

TOP-QUALITÄT, TOP-TECHNIK UND TOP-DESIGN

Nicht umsonst setzt die TOPLINE-Reihe neue Maßstäbe bei Markisen - keine andere Markise kann mit so vielen Extras ausgestattet werden! Der Variovolant, ein zusätzlicher, bis zu 150 cm ausfahrbarer Volant, erweist sich als idealer Blend- und Sichtschutz. Die TOPLINE-Schwenkeinrichtung erlaubt durch ein eigenes Kurbelgetriebe ein Neigen der Markise bis zu 55° und schützt damit auch vor tief stehender Sonne. Die TOPLINE-Reihe ist standardmäßig motorisiert. Langlebigkeit, hochwertige Qualität und Komfort stehen im Vordergrund dieser Markisen-Reihe.

7 JAHRE GARANTIE

Wie alle unsere Markisen ist auch die Reihe TOPLINE CE-geprüft. Hochwertige und korrosionsbeständige Materialien und Beschichtungen garantieren Ihnen ein langlebiges Produkt, an dem Sie sich mit jedem Sonnenstrahl erfreuen können.

KASSETTE, HÜLSE ODER GLEICH OFFEN

Die Bauweise einer vollkommen geschlossenen Kassette erhöht die Lebensdauer der Markise enorm und macht den Einsatz an exponierten Stellen möglich, da sowohl das Markisentuch als auch die Gelenkarme in die Kassette einfahren. Bei einer Hülsenmarkise wird das eingefahrene Markisentuch durch eine Hülse vor Witterungseinflüssen bewahrt. Offene Markisen hingegen finden hauptsächlich unter vorstehenden Bauteilen in geschützter Lage ihren Einsatz oder werden, falls notwendig, von einem Regenschutzdach geschützt.

MARKISEN-MONTAGE OHNE GRENZEN

WOUND**WO**-Gelenkarmmarkisen können je nach Anforderung bei Neubau und Sanierung an der Wand, an der Decke oder auch an Dachsparren montiert werden. Das macht Sie in der Planung Ihres Hauses oder bei Sanierungsvorhaben besonders flexibel.

SCHUTZ & SCHATTEN VOM FEINSTEN

Im Außenbereich komplettieren Gelenkarmmarkisen den Sonnenschutz im Innenbereich, weil sie die Sonneneinstrahlung von oben wirkungsvoll abschirmen und die Terrasse zu einem schattigen, kühlen Ort ohne Wärmeabstrahlung machen. Das reduziert den Kühlbedarf enorm. Bei tief stehender Sonne oder auf Westterrassen sorgen eine größere Ausladung, ein höherer Neigungswinkel oder ein Variovolant für die optimale Beschattung.

Hochstehende Sonne
z.B. Südfassade

Tiefstehende Sonne
z.B. Westfassade

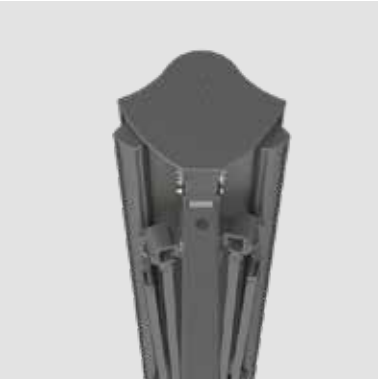

WINGLINE
Freistehende, doppelseitige Gelenkarmmarkise, die synchron nach beiden Seiten ausfährt und Flächen bis zu 58 m² beschatten kann.

BEDIENMÖGLICHKEITEN

Wählen Sie zwischen Kurbel, verkabeltem Motor, Funkmotor oder dem Funkmotor Somfy io homecontrol®, der eine nahtlose Integration in ein Smart Home-System ermöglicht. Solar-Motoren ermöglichen zudem eine Motorisierung ohne zusätzlichen Stromanschluss. Erweitern Sie den Komfort z.B. mittels eines Windsensors und/oder Sonnensensors.

Kurbel | 230 V Motor | Funkmotor | Smart Home | Solar-Funkmotor

HIGHLIGHTS UND ZUBEHÖR

SMART HOME
Produkte von **WO**UND**WO** sind flexibel einsetzbar und mit unterschiedlichsten Smart Home-Systemen kompatibel - egal ob komplett automatisiert oder via Smartphone oder Fernbedienung steuerbar.

SOLAR-ANTRIEB
Bei fehlendem Stromanschluss müssen Sie nicht auf den Luxus motorisierter Beschattung verzichten. Das Solarpaneel mit integriertem Akku fügt sich ideal dem Produktdesign an.

WIND-, LICHT-, UND REGENSENSOR
Wenn Grenzwerte für Wind und Helligkeit über- oder unterschritten werden, fährt Ihr Produkt automatisch ein oder aus. Zusätzlich kann auch die Reaktion auf Regen gesteuert werden - machen Sie Ihren Sonnenschutz smart!

STARKE ARME

Für die Verlässlichkeit und Langlebigkeit einer Markise ist eine herausragende Mechanik besonders wichtig. Alle **WO**UND**WO**-Gelenkarmmarkisen sind ausgereifte Qualitätsprodukte mit besonders starken Gelenkarmen. Der TOPLINE-Gelenkarm ist mit einem 4-fach Seilzug ausgestattet, der mit 70.000 garantierten Bewegungsabläufen getestet ist und extremsten Belastungen (bis zu Windklasse 3) stand hält.

VARIOVOLANT / VARIOMOTION

Ein Variovolant ist ein zusätzlicher Volant, der an der Vorderseite der Markise bis zu 1500 mm senkrecht ausgefahren werden kann. Der Variomotion ist ein mit 24V betriebener, elektrischer Variovolant (max 1350 mm), welcher mit Funkbedienung komfortabel und flüsterleise bedient werden kann.

LICHTENLEISTENSYSTEM LIGHTVIEW

Mehr Licht auf der Terrasse gewünscht? Mit unserem Lichtleistensystem Lightview kein Problem. Ein durchgehender Lichtstreifen in einem natureloxiertem Aluminium Profil bringt auf Knopfdruck bis zu 720 Lumen dimmbare Lichtstärke pro lfm auf Ihre Terrasse. Und das Beste: die montierte Leiste lässt sich sehr leicht in einem Bereich von +/- 45 ° schwenken.

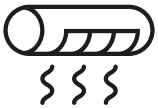

HEIZSTRAHLER

An kühlen Abenden wärmen Sie unsere designorientierten und leistungsstarken Infrarotheizstrahler, die entweder am Produkt oder an der Fassade befestigt werden. Steuern Sie Ihren Heizstrahler gemeinsam mit der Beschattung per Fernbedienung!

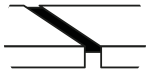

SCHLITZABDECKUNG

Der Stoffspalt zwischen gekoppelten Markisen kann durch die Zusatzfunktionen der Schlitzabdeckung abgedeckt werden. Die Schlitzabdeckung verhindert die Sonneneinstrahlung zwischen den einzelnen Bespannungen bei gekoppelten Anlagen. Volants für eine Anlage mit Schlitzabdeckung werden über die gesamte Anlagenbreite durchgehend gefertigt.

FARBEN, DESSINS UND STOFFE

DESSINS UND STOFFE

Werfen Sie mit einem geschulten Fachhändler einen Blick in die -Kollektion und gehen Sie auf Entdeckungstour – viele Farben, Dessins in Uni, Multistreifen sowie Blockstreifen und Stoffe wie Acryl und Polyester erwarten Sie!

UV-SCHUTZ

Acrylstoffe sind hochwertige Markisengewebe, die mit einer Reihe von Ausrüstungen versehen werden, so dass sie für den anspruchsvollen Einsatz im Außenbereich ideal geeignet sind. Der UV-Schutz der Stoffe nach UV-Standard 801 variiert von Faktor 40 - 80.

TEXGARD - EASY-CLEAN

Durch eine spezielle Textilveredelung verfügen diese Stoffe über besonders nützliche Eigenschaften. Dazu zählen eine geringe Anschmutzbarkeit des Stoffes, eine hohe Wasserabweisung und eine reduzierte Oberflächenspannung. Durch die besondere Art der Fixierung des Materials bleibt dieser Effekt auch außerordentlich lange erhalten. So wird das Eindringen von Feuchtigkeit, Wasser und Schmutz bestmöglich verhindert.

ALL-WEATHER

Die All-Weather Qualität spiegelt sich in einem einseitig beschichtetem Gewebe, das aus spinndüsen-gefärbtem Markenacryl gefertigt wird, wider. So wird optimaler Sonnenschutz mit einem Schutz vor Niesel oder leichtem Regen (Neigung min. 14°) kombiniert.

ÖKO-TEX STANDARD 100

Der Öko-Tex Standard 100 ist ein Prüf- und Zertifizierungssystem, welches Ihnen versichert, dass die Textilprodukte die Grenzwerte für bestimmte gesundheitsgefährdende Schadstoffe einhalten.

GESTELLFARBEN

Bei über 200 RAL-Gestellfarben und mehr als 350 Stoffen findet jeder bei **WO**UND**WO** seine Lieblingsmarkise – seien die Wünsche auch noch so ausgefallen! Für nahezu alle Dimensionen und Ausführungen gibt es ein perfektes Markisen-Modell.

VOLANTFORMEN

Es gilt nicht nur den Stoff für die Markise auszusuchen - entscheiden Sie auch, wie der Volant dazu aussehen soll. Sie haben die Wahl zwischen 6 verschiedenen Volantformen und den unterschiedlichsten Farben für die Einfassbänder.

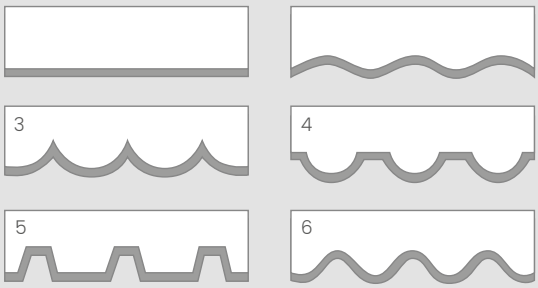

TOPLINE CASSETTE

KASSETTENMARKISE
Stoff und Arme in geschlossener Markise.
Max. Breite 7000 mm
(zweiteilig bis zu 13000 mm)
Max. Ausfall 4000 mm

Die Markise für höchste Ansprüche. Die Idee, den Markisenstoff in einer Aluminiumkapsel vor Staub und Nässe zu schützen, ist mit der TOPLINE CASSETTE perfekt gelungen. Das schlanke, elegante Design und die zeitlose Eleganz bescheren der TOPLINE CASSETTE eine Ausnahmestellung im austauschbaren Markisenmarkt.

IHRE VORTEILE

- 7 Jahre Garantie
- Wand-, Decken- oder Dachsparrenmontage
- Markisentuch und Arme fahren in die Kassette komplett ein
- Funkmotor io homecontrol Standard
- smarte Steuerung optional
- Kurbelbedienung optional
- Variovolant optional
- LED-Lichtleiste optional
- Infrarot-Heizstrahler als Zubehör
- über 200 RAL-Farben und über 350 Stoffe
- Stoffe witterungsbeständig, schmutzabweisend und lichtecht
- gute Windstabilität

BEDIENUNG

Kurbel | 230 V Motor | Funkmotor | Smart Home | Solar-Funkmotor

LED-LICHTLEISTE
Die hochwertigen LED-Lichtstreifen sind im montierten Zustand schwenkbar und lassen sich per Fernbedienung nach Bedarf optimal dimmen.

VARIOVOLANT
Dieses zusätzliche Markisentuch ist im Ausfallprofil von Gelenkarmmarkisen integriert. Motorisiert oder per Kurbel ausgestattet, schützt Sie der Variovolant ideal vor tief stehender Sonne.

TOPLINE PLUS

HÜLSENMARKISE

Stoff in geschlossener Markise
Max. Breite 7000 mm
(zweiteilig bis zu 14000 mm)
Max. Ausfall 4500 mm

Die Design-Hülsenmarkise ist die Lösung für die individuellen Ansprüche des qualitätsbewussten Kunden mit Extras wie Variovolant oder Schwenkeinrichtung. Die Standard-Gestellfarben Weiß, Hellelfenbein oder Silber lassen sich mit den zahlreichen Stoffdessins bestens kombinieren.

VARIOVOLANT

Dieses zusätzliche Markisentuch ist im Ausfallprofil von Gelenkarmmarkisen integriert. Motorisiert oder per Kurbel ausgestattet, schützt Sie der Variovolant ideal vor tief stehender Sonne.

IHRE VORTEILE

- 7 Jahre Garantie
- Wand-, Decken- oder Dachsparrenmontage
- Markisentuch fährt vollständig in die Kassette ein
- Funkmotor io homecontrol Standard
- smarte Steuerung optional
- Kurbelbedienung optional
- Variovolant optional
- LED-Lichtleiste optional
- Infrarot-Heizstrahler als Zubehör
- über 200 RAL-Farben und über 350 Stoffe
- Stoffe witterungsbeständig, schmutzabweisend und lichtecht
- gute Windstabilität

BÜRSTENDICHTUNG

Eine integrierte Bürstendichtung streift Schmutzteile beim Einfahren der Markise vom Stoff ab.

BEDIENUNG

Kurbel | 230 V Motor | Funkmotor | Smart Home | Solar-Funkmotor

TOPLINE

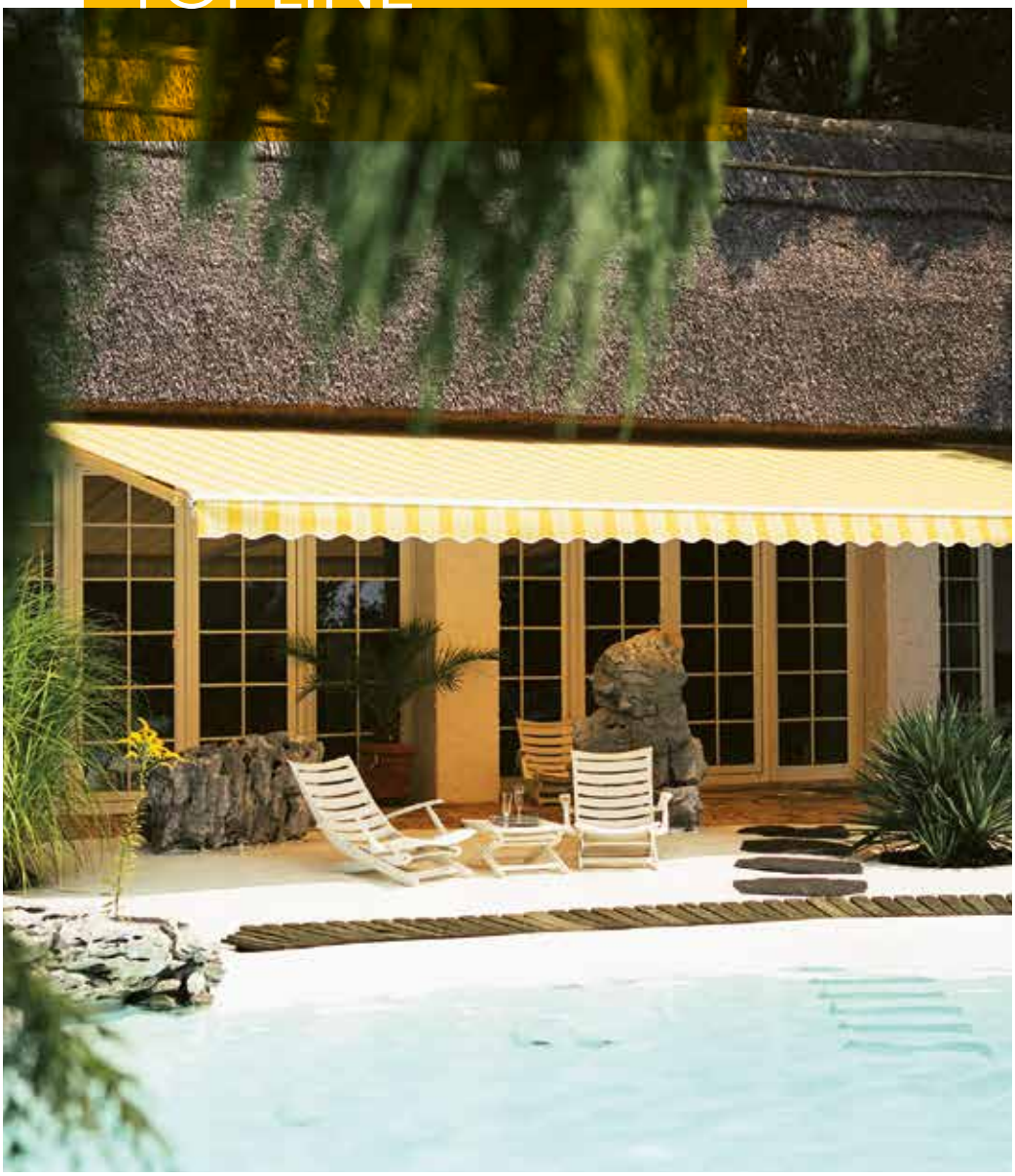

OFFENE MARKISE
Stoff und Arme nicht in geschlossener Markise
Max. Breite 7000 mm
(dreiteilig bis zu 19500 mm)
Max. Ausfall 4500 mm

Die hochwertige Qualitätsmarkise auf Maß. Sie erfüllt mit Extras wie Variovolant oder Schwenkeinrichtung die Wünsche anspruchsvoller Kunden. Die Standard-Gestellfarben Weiß, Hellelfenbein und Silber lassen sich mit den zahlreichen Stoffdessins bestens kombinieren. Darüber hinaus ist die Markise in allen RAL-Farben als Sonderausstattung erhältlich.

IHRE VORTEILE

- 7 Jahre Garantie
- Wand- oder Deckenmontage 5°-40°
- Dachsparrenmontage
- flexible Positionierung der Konsolen
- Funkmotor io homecontrol Standard
- smarte Steuerung optional
- Kurbelbedienung optional
- Variovolant optional
- LED-Lichtleiste optional
- Infrarot-Heizstrahler als Zubehör
- Regenschutzdach als Zubehör
- über 200 RAL-Farben und über 350 Stoffe
- Stoffe witterungsbeständig, schmutzabweisend und lichtecht
- gute Windstabilität

BEDIENUNG

Kurbel | 230 V Motor | Funkmotor | Smart Home | Solar-Funkmotor

VARIOVOLANT
Dieses zusätzliche Markisentuch ist im Ausfallprofil von Gelenkarmmarkisen integriert. Motorisiert oder per Kurbel ausgestattet, schützt Sie der Variovolant ideal vor tief stehender Sonne.

REGENSCHUTZDACH
Das Regenschutzdach schmiegt sich dicht an die Stoffwelle, überdeckt und schützt die Mechanik und gewährleistet so ausreichend Schutz vor Nässe.

WINGLINE

GOSSFLÄCHENMARKISE
Stoff in geschlossener Markise
Max. Breite 7000 mm
(beliebig erweiterbar)
Max. Ausfall 2 x 4500 mm

Die WINGLINE ist eine freistehende, doppelseitige Gelenkarmmarkise, die synchron nach beiden Seiten ausfährt und Flächen bis zu 58 m² beschatten kann. Basis ist ein zentrales, stabiles Montagerohr der Dimension 80 x 80 mm, woran die beiden Gelenkarmpaare gegenüberliegend mit speziellen Armhaltern befestigt sind. Das Schutzdach besteht aus einem 3-teiligen, strangepressten Aluminiumprofil und ist mit den gegossenen Aluminium-Seitenteilen verschraubt.

IHRE VORTEILE

- 7 Jahre Garantie
- Markisentuch fährt in die Kassette komplett ein
- Funkmotor io homecontrol Standard
- smarte Steuerung optional
- Variovolant optional
- LED-Lichtleiste optional
- Infrarot-Heizstrahler als Zubehör
- über 200 RAL-Farben und über 350 Stoffe
- Stoffe witterungsbeständig, schmutzabweisend und lichtecht
- gute Windstabilität

BEDIENUNG

230 V Motor

Funkmotor

Smart Home

VARIOVOLANT
Dieses zusätzliche Markisentuch ist im Ausfallprofil von Gelenkarmmarkisen integriert. Motorisiert oder per Kurbel ausgestattet, schützt Sie der Variovolant ideal vor tief stehender Sonne.

STAHLSTEHER
Die gesamte Markise wird von zwei Stehern aus Stahl getragen, die mittels großdimensionierten Bodenplatten mit dem Untergrund verschraubt werden.

PRODUKT-ÜBERSICHT

PRODUKT	TOPLINE CASSETTE	TOPLINE PLUS	TOPLINE	WINGLINE
Breite*	2000 - 13000 mm	2000 - 14000 mm	1250 - 19500 mm	2000 -7000 mm
Ausfall*	1500 - 4000 mm	1500 - 4500 mm	1500 - 4500 mm	2 x 1500 - 4500 mm
Gestellfarben	Alle RAL K7 CLASSIC Farben	Alle RAL K7 CLASSIC Farben	Alle RAL K7 CLASSIC Farben	Alle RAL K7 CLASSIC Farben
Standardantrieb	Funkmotor io homecontrol	Funkmotor io homecontrol	Funkmotor io homecontrol	Funkmotor io homecontrol
Maximaler Neigungswinkel abh. von Wand oder Deckenmontage	40°	55°	55°	40°
Solar-Funkmotor inkl. Akku und Solarpaneel	✓	✓	✓	–
Funkmotor	✓	✓	✓	✓
Motor verkabelt	✓	✓	✓	✓
Schwenkeinrichtung	–	✓	✓	–
Volanthöhe 200 mm	✓	✓	✓	✓
Volanthöhe 210-700 mm	✓	✓	✓	✓
Variovolant mit Kurbel	✓	✓	✓	✓
LED Lichtleiste	✓	✓	✓	✓
Solamagic Heizsystem	✓	✓	✓	✓
Sonnen- Windsensor	✓	✓	✓	✓
Winterschutzhülle	✓	✓	✓	✓

* Abhängig von Produktausführung

WOUNDWO
SUNLIGHT DESIGN

GELENKARM-MARKISEN

TRENDLINE-Reihe

GENIESSEN SIE DIE SONNENTAGE IM LEBEN

TRENDLINE CASSETTE
Rundum geschlossene, hochwertige Kassettenmarkise für mittelgroße Terrassen mit einem ausgezeichneten Preis-Leistungsverhältnis.

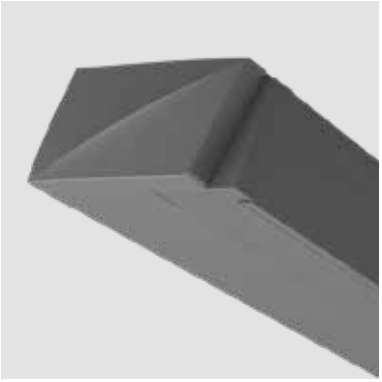

TRENDLINE ARTBOX
Die Kassettenmarkise vereint schlichtes Design und anspruchsvolle Technik und passt perfekt zur aktuellen puristischen Architektur.

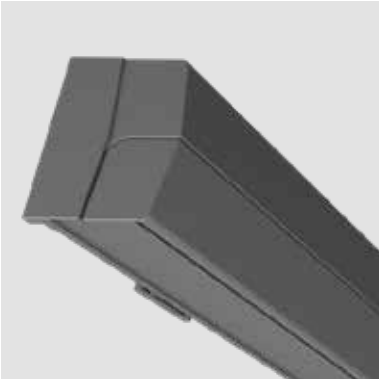

TRENDLINE SUNBOX
Das Design passt optimal zur modernen, geradlinigen Architektur und schmiegt sich durch die verdeckt liegenden Konsole hervorragend an die Fassade an.

VORTEILE

KLASSISCH SCHÖN & GUT: GELENKARMMARKISEN
TRENDLINE-Markisen verkörpern Leben mit Stil und stehen für beste Qualität. Italienisches Design und klare Linien zeichnen die Zukunft und lösen die runden Formen der vergangenen Jahre zunehmend ab. Im Einklang mit zeitgenössischer Architektur, wie auch mit Design-Trends der Zukunft machen diese neuen Markisen ihrem Namen alle Ehre.

5 JAHRE GARANTIE
Wie alle unsere Markisen ist auch die Reihe TRENDLINE CE-geprüft. Hochwertige und korrosionsbeständige Materialien und Beschichtungen garantieren Ihnen ein langlebiges Produkt, an dem Sie sich mit jedem Sonnenstrahl erfreuen können.

KASSETTE ODER GLEICH OFFEN
Die Bauweise einer vollkommen geschlossenen Kassette erhöht die Lebensdauer der Markise enorm und macht den Einsatz an exponierten Stellen möglich, da sowohl das Markisentuch als auch die Gelenkarme in die Kassette einfahren. Offene Markisen hingegen finden hauptsächlich unter vorstehenden Bauteilen in geschützter Lage ihren Einsatz oder werden, falls notwendig, von einem Regenschutzdach geschützt.

MARKISEN-MONTAGE OHNE GRENZEN
WOUND**WO**-Gelenkarmmarkisen können je nach Anforderung bei Neubau und Sanierung an der Wand, an der Decke oder auch an Dachsparren montiert werden. Das macht sie bei der Planung Ihres Hauses oder bei Sanierungsvorhaben besonders flexibel.

SCHUTZ & SCHATTEN VOM FEINSTEN
Im Außenbereich komplettieren Gelenkarmmarkisen den Sonnenschutz im Innenbereich, weil sie die Sonneneinstrahlung von oben wirkungsvoll abschirmen und die Terrasse zu einem schattigen, kühlen Ort ohne Wärmeabstrahlung machen. Das reduziert den Kühlbedarf enorm. Bei tief stehender Sonne oder auf Westterrassen sorgen eine größere Ausladung, ein höherer Neigungswinkel oder ein Variovolant für die optimale Beschattung.

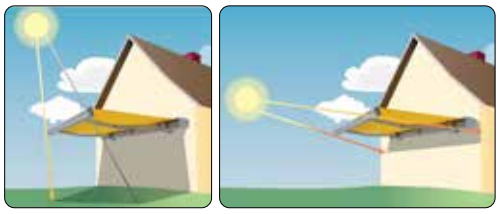

Hochstehende Sonne z.B. Südfassade | Tiefstehende Sonne z.B. Westfassade

TRENDLINE SMARTBOX
Überzeugt durch verstellbare Konsolen für Decken- oder Wandmontage ebenso wie mit elegantem zeitlosem Design.

TRENDLINE
Ist die universell einsetzbare, offene und hochwertige Gelenkarmmarkise, die auf Wunsch auch durch eine stufenlose Neigungsverstellung mittels Handkurbel überzeugt.

BEDIENMÖGLICHKEITEN

Wählen Sie zwischen Kurbel, verkabeltem Motor, Funkmotor oder dem Funkmotor Somfy io homecontrol®, der eine nahtlose Integration in ein Smart Home-System ermöglicht.
Solar-Motoren ermöglichen zudem eine Motorisierung ohne zusätzlichen Stromanschluss. Erweitern Sie den Komfort z.B. mittels eines Windsensors und/oder Sonnensensors.

Kurbel | 230 V Motor | Funkmotor | Smart Home | Solar-Funkmotor

HIGHLIGHTS UND ZUBEHÖR

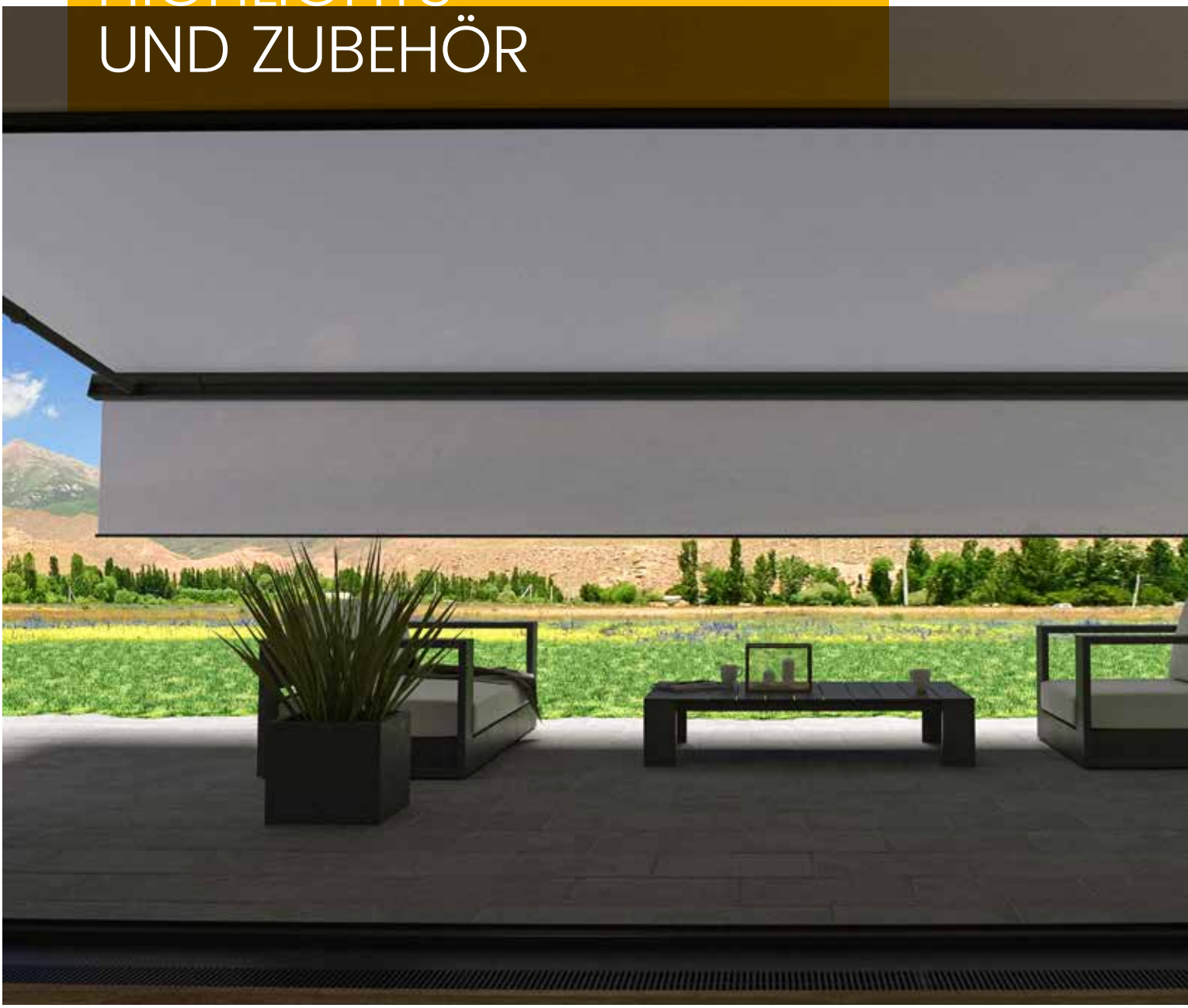

SMART HOME
Produkte von **WO**UND**WO** sind flexibel einsetzbar und mit unterschiedlichsten Smart Home-Systemen kompatibel - egal ob komplett automatisiert oder via Smartphone oder Fernbedienung steuerbar.

SOLAR-ANTRIEB
Bei fehlendem Stromanschluss müssen Sie nicht auf den Luxus motorisierter Beschattung verzichten. Das Solarpaneel mit integriertem Akku fügt sich ideal dem Produktdesign an.

WIND-, LICHT-, UND REGENSENSOR
Wenn Grenzwerte für Wind und Helligkeit über- oder unterschritten werden, fährt Ihr Produkt automatisch ein oder aus. Zusätzlich kann auch die Reaktion auf Regen gesteuert werden - machen Sie Ihren Sonnenschutz smart!

STARKE ARME

Das Herzstück der TRENDLINE-Reihe ist der Gelenkarm mit einem Ausfall bis zu 3500 mm. Mit mehr als 70.000 garantierten Bewegungsabläufen des Multiflex-Kraftbandes und einem 2-fach Federzug im TRENDLNE-Arm wird eine optimale, langanhaltende Spannung des Stoffes gewährleistet.

TRENDLINE ARTBOX

Kompaktes schlichtes Design und anspruchsvolle Technik: Die neue TRENDLINE ARTBOX von **WO**UND**WO** ist die universell einsetzbare Kassettenmarkise für Terrassen, Balkone und Loggien und damit die perfekte Ergänzung für die puristische Architektur unserer Zeit. Die TRENDLINE ARTBOX ist optional mit einem zusätzlichen Variovolant erweiterbar, der direkt in das Profil integriert ist, und das bei einer Ausladung bis 3,5 Meter (mit Variovolant bis 3 Meter) und einer Markisenbreite bis 7 Meter (mit Variovolant bis 6 Meter).

LED-LICHTLEISTE

Mehr Licht auf der Terrasse gewünscht? Mit unserem Lichtleistensystem Lightview kein Problem. Ein durchgehender Lichtstreifen in einem natureloxiertem Aluminium Profil bringt auf Knopfdruck bis zu 720 Lumen dimmbare Lichtstärke pro lfm auf Ihre Terrasse. Die im Profil integrierten und hochwertigen LED-Lichtstreifen sind im montierten Zustand schwenkbar und lassen sich per Fernbedienung nach Bedarf optimal dimmen.

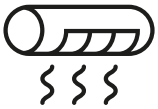

HEIZSTRAHLER

An kühlen Abenden wärmen Sie unsere designorientierten und leistungsstarken Infrarotheizstrahler, die entweder am Produkt oder an der Fassade befestigt werden. Steuern Sie Ihren Heizstrahler gemeinsam mit der Beschattung per Fernbedienung!

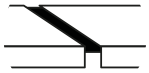

SCHLITZABDECKUNG

Der Stoffspalt zwischen gekoppelten Markisen kann durch die Zusatzfunktionen der Schlitzabdeckung abgedeckt werden. Die Schlitzabdeckung verhindert die Sonneneinstrahlung zwischen den einzelnen Bespannungen bei gekoppelten Anlagen. Volants für eine Anlage mit Schlitzabdeckung werden über die gesamte Anlagenbreite durchgehend gefertigt.

FARBEN, DESSINS UND STOFFE

DESSINS UND STOFFE

Werfen Sie mit einem geschulten Fachhändler einen Blick in die **WO**UND**WO**-Kollektion und gehen Sie auf Entdeckungstour – viele Farben, Dessins in Uni, Multistreifen sowie Blockstreifen und Stoffe wie Acryl und Polyester erwarten Sie!

UV-SCHUTZ

Acrylstoffe sind hochwertige Markisengewebe, die mit einer Reihe von Ausrüstungen versehen werden, so dass sie für den anspruchsvollen Einsatz im Außenbereich ideal geeignet sind. Der UV-Schutz der Stoffe nach UV-Standard 801 variiert von Faktor 40 - 80.

TEXGARD - EASY-CLEAN

Durch eine spezielle Textilveredelung verfügen diese Stoffe über besonders nützliche Eigenschaften. Dazu zählen eine geringe Anschmutzbarkeit des Stoffes, eine hohe Wasserabweisung und eine reduzierte Oberflächenspannung. Durch die besondere Art der Fixierung des Materials bleibt dieser Effekt auch außerordentlich lange erhalten. So wird das Eindringen von Feuchtigkeit, Wasser und Schmutz bestmöglich verhindert.

ALL-WEATHER

Die All-Weather Qualität spiegelt sich in einem einseitig beschichtetem Gewebe, das aus spinndüsen-gefärbtem Markenacryl gefertigt wird, wider. So wird optimaler Sonnenschutz mit einem Schutz vor Niesel oder leichtem Regen (Neigung min. 14°) kombiniert.

ÖKO-TEX STANDARD 100

Der Öko-Tex Standard 100 ist ein Prüf- und Zertifizierungssystem, welches Ihnen versichert, dass die Textilprodukte die Grenzwerte für bestimmte gesundheitsgefährdende Schadstoffe einhalten.

GESTELLFARBEN

Bei über 200 RAL-Gestellfarben und mehr als 350 Stoffen findet jeder bei **WO**UND**WO** seine Lieblingsmarkise – seien die Wünsche auch noch so ausgefallen! Für nahezu alle Dimensionen und Ausführungen gibt es ein perfektes Markisen-Modell.

VOLANTFORMEN

Es gilt nicht nur den Stoff für die Markise auszusuchen - entscheiden Sie auch, wie der Volant dazu aussehen soll. Sie haben die Wahl zwischen 6 verschiedenen Volantformen und den unterschiedlichsten Farben für die Einfassbänder.

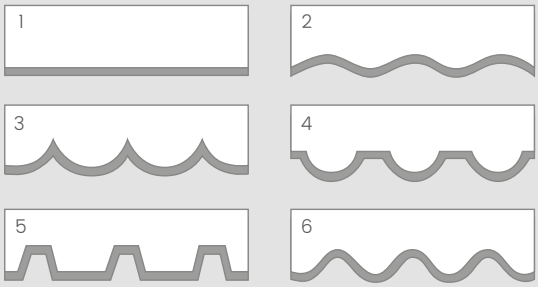

TRENDLINE CASSETTE

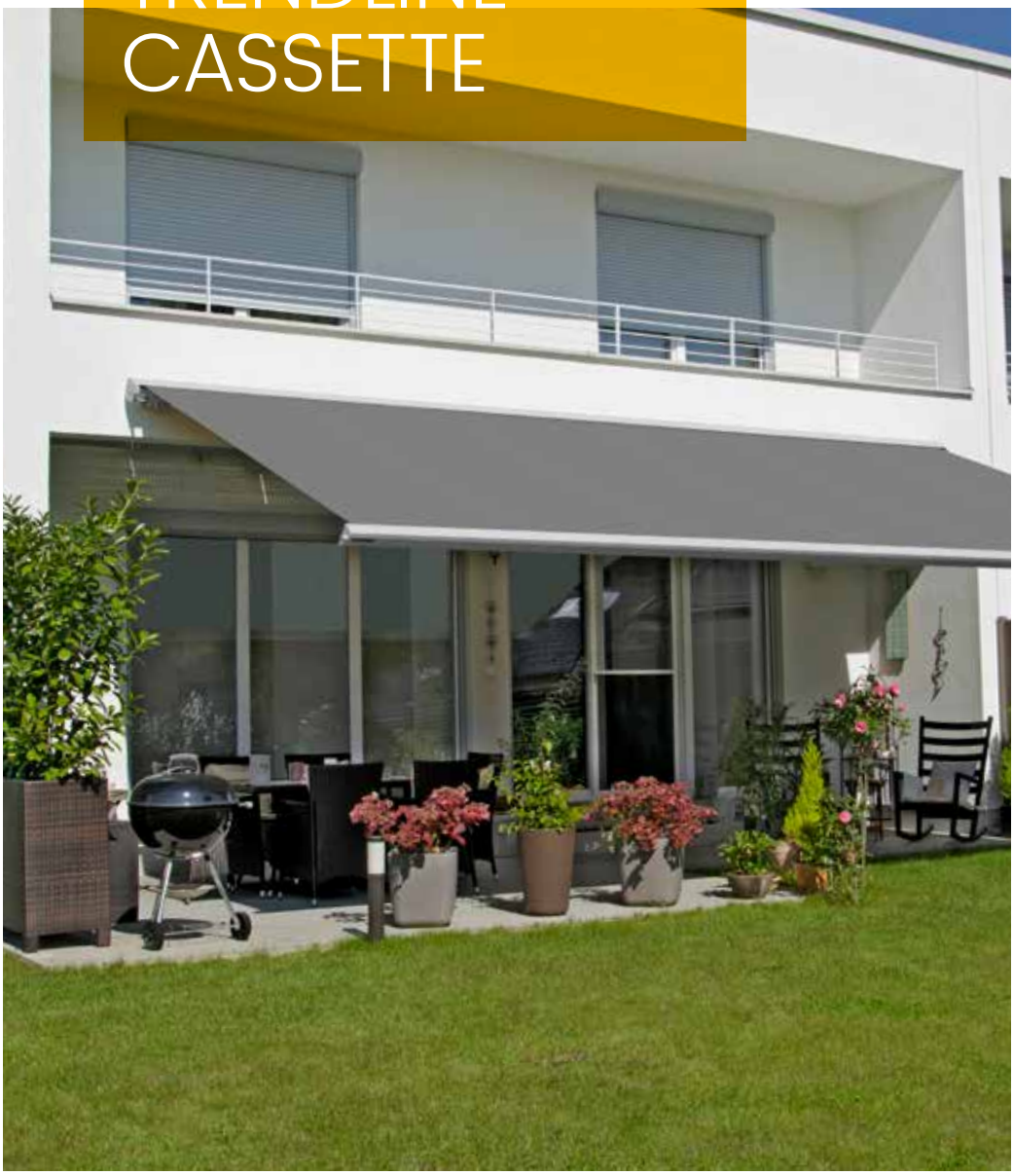

KASSETTENMARKISE
Stoff und Arme in geschlossener Markise.
Max. Breite 7000 mm
(zweiteilig bis zu 12000 mm)
Max. Ausfall 3500 mm

Die rundum geschlossene, hochwertige Kassettenmarkise für mittelgroße Terrassen mit einem ausgezeichneten Preis-Leistungsverhältnis. Das zukunftsweisende Design von italienischen Designern passt optimal zu moderner Architektur. Klar strukturierte Formen mit Ecken und Kanten ersetzen die runden Formen der Vergangenheit.

IHRE VORTEILE

- 5 Jahre Garantie
- Wand-, Decken- oder Dachsparrenmontage
- Markisentuch und Arme fahren in die Kassette komplett ein
- Funkmotor io homecontrol Standard
- smarte Steuerung optional
- Kurbelbedienung optional
- Variovolant optional
- LED-Lichtleiste optional
- Infrarot-Heizstrahler als Zubehör
- über 200 RAL-Farben und über 350 Stoffe
- Stoffe witterungsbeständig, schmutzabweisend und lichtecht
- gute Windstabilität

BEDIENUNG

Kurbel | 230 V Motor | Funkmotor | Smart Home | Solar-Funkmotor

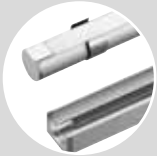

LED-LICHTLEISTE
Hochwertige LED-Lichtstreifen sind im montierten Zustand schwenkbar und lassen sich per Fernbedienung nach Bedarf optimal dimmen.

VARIOVOLANT
Dieses zusätzliche Markisentuch ist im Ausfallprofil von Gelenkarmmarkisen integriert. Per Kurbel schützen Sie sich hiermit ideal vor tief stehender Sonne.

DESIGN TRIFFT TECHNIK

DESIGN & FUNKTION

Unsere neue Kassettenmarkise vereint schlichtes Design und anspruchsvolle Technik und passt perfekt zur aktuellen puristischen Architektur.
Das durchdachte Design ermöglicht durch den geringen Spalt zur Wand, der zusätzlich mit einer Schlagregendichtung abgedeckt wird, eine optisch nahezu bündige Montage.

LED-BELEUCHTUNG

Die LED-Lichtleiste ermöglicht eine durchgehende Beleuchtung von bis zu 7 Meter und kann bequem mit dem Funkhandsender der Markise bedient werden. Darüber hinaus sind sowohl Netzteil als auch Funkdimmer der LED-Lichtleiste in der Kassette integriert und somit nicht sichtbar.

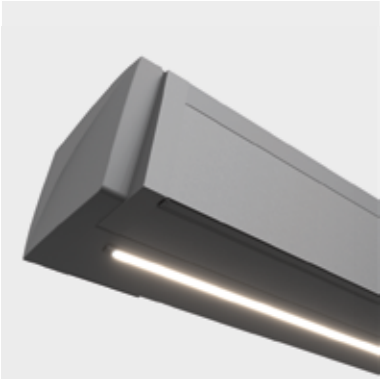

VARIOVOLANT VARIOMOTION

Der Variovolant der ARTBOX ist direkt im Fallprofil integriert. Das Beschwerungsprofil fährt vollständig ein und schließt dadurch bündig mit dem Fallprofil ab. Der Variovolant ist bis zu einer Anlagenbreite von 6 Metern möglich, um auch bei tiefstehender Sonne Schatten und Sichtschutz genießen zu können. Dabei können Sie bei der Bedienung zwischen Kurbel- oder Motorantrieb wählen.

TRENDLINE ARTBOX

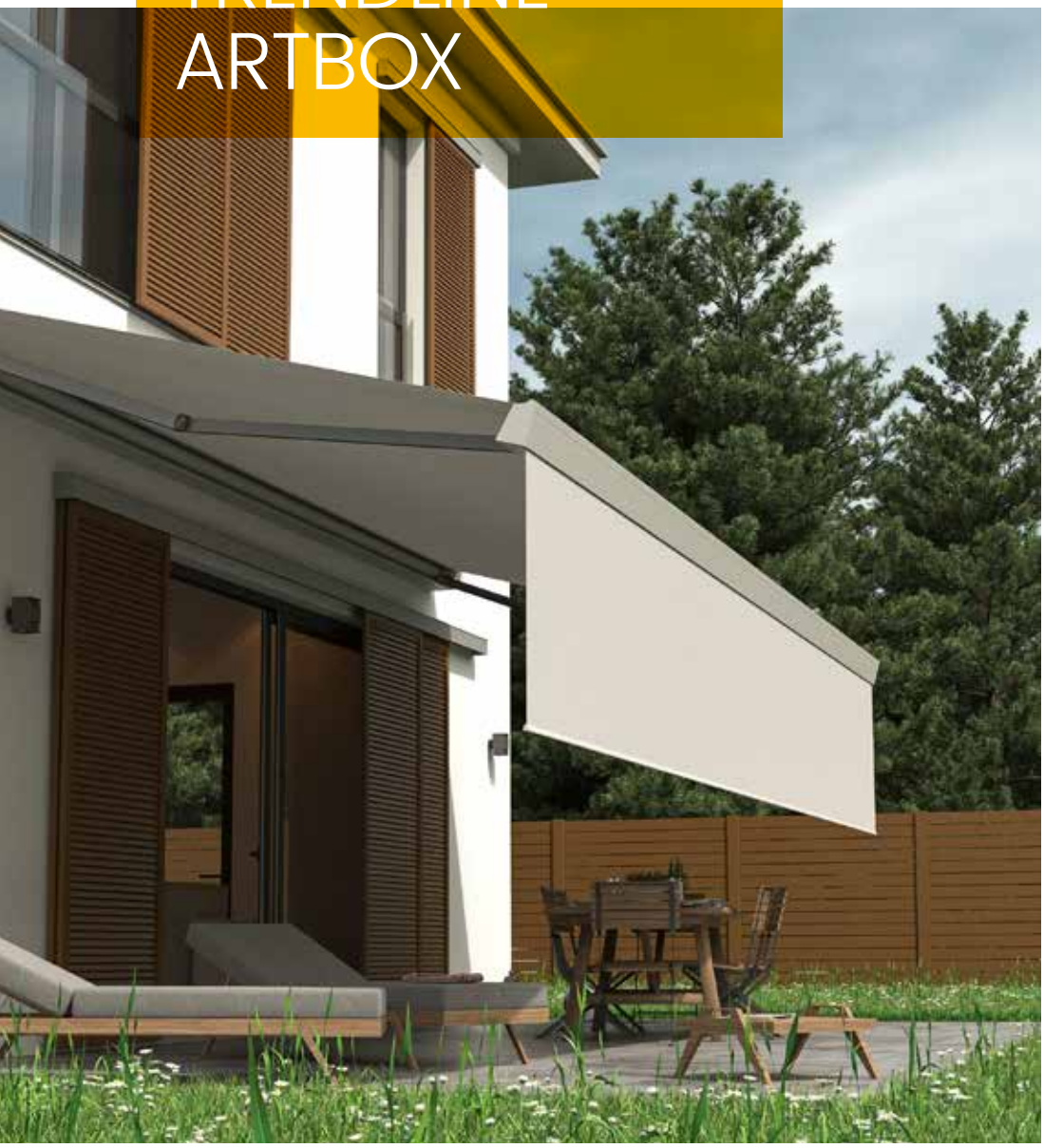

KASSETTENMARKISE
Stoff und Arme in geschlossener Markise.
Max. Breite 7000 mm
Max. Ausfall 3500 mm

NEU!

TRENDLINE ARTBOX, die rundum geschlossene, hochwertige Cassettenmarkise für mittelgroße Terrassen mit einem ausgezeichneten Preis-Leistungsverhältnis. Das zukunftsweisende Design von italienischen Designern passt optimal zu moderner Architektur. Klar strukturierte Formen mit Ecken und Kanten ersetzen die runden Formen der Vergangenheit.

IHRE VORTEILE

- 5 Jahre Garantie
- Markisentuch und Arme fahren in die Kassette komplett ein
- Wand- oder Deckenmontage
- Montageprofil für flexible Montage
- Bündige Montage an der Wand
- verdeckt liegende Konsolen
- Variovolant mit Kurbel oder Motor
- Funkmotor io homecontrol Standard
- smarte Steuerung optional
- integriertes LED bis 7 Meter
- verdeckt liegender Stromanschluss
- Infrarot-Heizstrahler als Zubehör
- über 200 RAL-Farben und über 350 Stoffe
- Stoffe witterungsbeständig, schmutzabweisend und lichtecht
- gute Windstabilität

BEDIENUNG

230 V Motor | Funkmotor | Smart Home | Solar-Funkmotor

INNOVATIVES KIPPGELENK
Das Ausfallprofil zieht sich beim Schließen mittels eines Gelenks dicht an die Kassette.

INTEGRIERTEN STROMANSCHLUSS
Durch die in der Kassette eingebundenen und somit verdeckt liegenden Konsolen und den ebenfalls integrierten Stromanschluss überzeugt die ARTBOX zusätzlich mit einem kompakten Gesamtkonzept.

TRENDLINE SUNBOX

KASSETTENMARKISE
Stoff und Arme in geschlossener Markise.
Max. Breite 6000 mm
Max. Ausfall 3500 mm

Die rundum geschlossene, hochwertige Kassettenmarkise für mittelgroße Terrassen besticht durch ein ausgezeichnetes Preis- Leistungsverhältnis. Das flache, eckige Design passt optimal zur modernen, geradlinigen Architektur und schmiegt sich durch die verdeckt liegenden Konsole hervorragend an die Fassade an.

IHRE VORTEILE

- 5 Jahre Garantie
- Wand- oder Deckenmontage
- Markisentuch und Arme fahren in die Kassette komplett ein
- Funkmotor io homecontrol Standard
- smarte Steuerung optional
- integrierte LED-Lichtleiste optional
- Infrarot-Heizstrahler als Zubehör
- über 200 RAL-Farben und über 350 Stoffe
- Stoffe witterungsbeständig, schmutzabweisend und lichtecht
- gute Windstabilität

BEDIENUNG

230 V Motor · Funkmotor · Smart Home · Solar-Funkmotor

LED-LICHTLEISTE
Die im Profil integrierten, hochwertigen LED-Lichtstreifen sind im montierten Zustand schwenkbar und lassen sich per Fernbedienung nach Bedarf optimal dimmen.

FLACHES, ECKIGES DESIGN
Das Design passt optimal zur modernen, geradlinigen Architektur und schmiegt sich durch die verdeckt liegenden Konsolen hervorragend an die Fassade an.

TRENDLINE SMARTBOX

KASSETTENMARKISE
Stoff und Arme in geschlossener Markise.
Max. Breite 5500 mm
Max. Ausfall 3500 mm

Die neue und universell einsetzbare Kassettenmarkise für Terrassen, Balkone und Loggien. Sie überzeugt mit flexiblen Montagelösungen ebenso wie mit elegantem, zeitlosem Design. Dank der starken und bewährten TRENDLINE Gelenkarme ist der Stoff in ausgefahrener Position straff gespannt. Auch ein hochwertiges LED-Lichtprofil kann ohne Probleme an der Kassettenunterseite integriert werden.

IHRE VORTEILE

- 5 Jahre Garantie
- flexible Konsole für Wand-, oder Deckenmontage 5°-50°
- Dachsparrenmontage
- Markisentuch und Arme fahren in die Kassette komplett ein
- Funkmotor io homecontrol Standard
- smarte Steuerung optional
- Kurbelbedienung optional
- integrierte LED-Lichtleiste optional
- Infrarot-Heizstrahler als Zubehör
- über 200 RAL-Farben und über 350 Stoffe
- Stoffe witterungsbeständig, schmutzabweisend und lichtecht
- gute Windstabilität

BEDIENUNG

Kurbel | 230 V Motor | Funkmotor | Smart Home | Solar-Funkmotor

LED-LICHTLEISTE
Die im Profil integrierten, hochwertigen LED-Lichtstreifen sind im montierten Zustand schwenkbar und lassen sich per Fernbedienung nach Bedarf optimal dimmen.

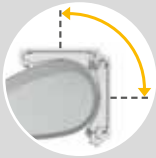

FLEXIBLE KONSOLE
Durch die verstellbare Konsole lässt sich die SMARTBOX beliebig an Wand, Decke oder Dachsparren montieren!

TRENDLINE

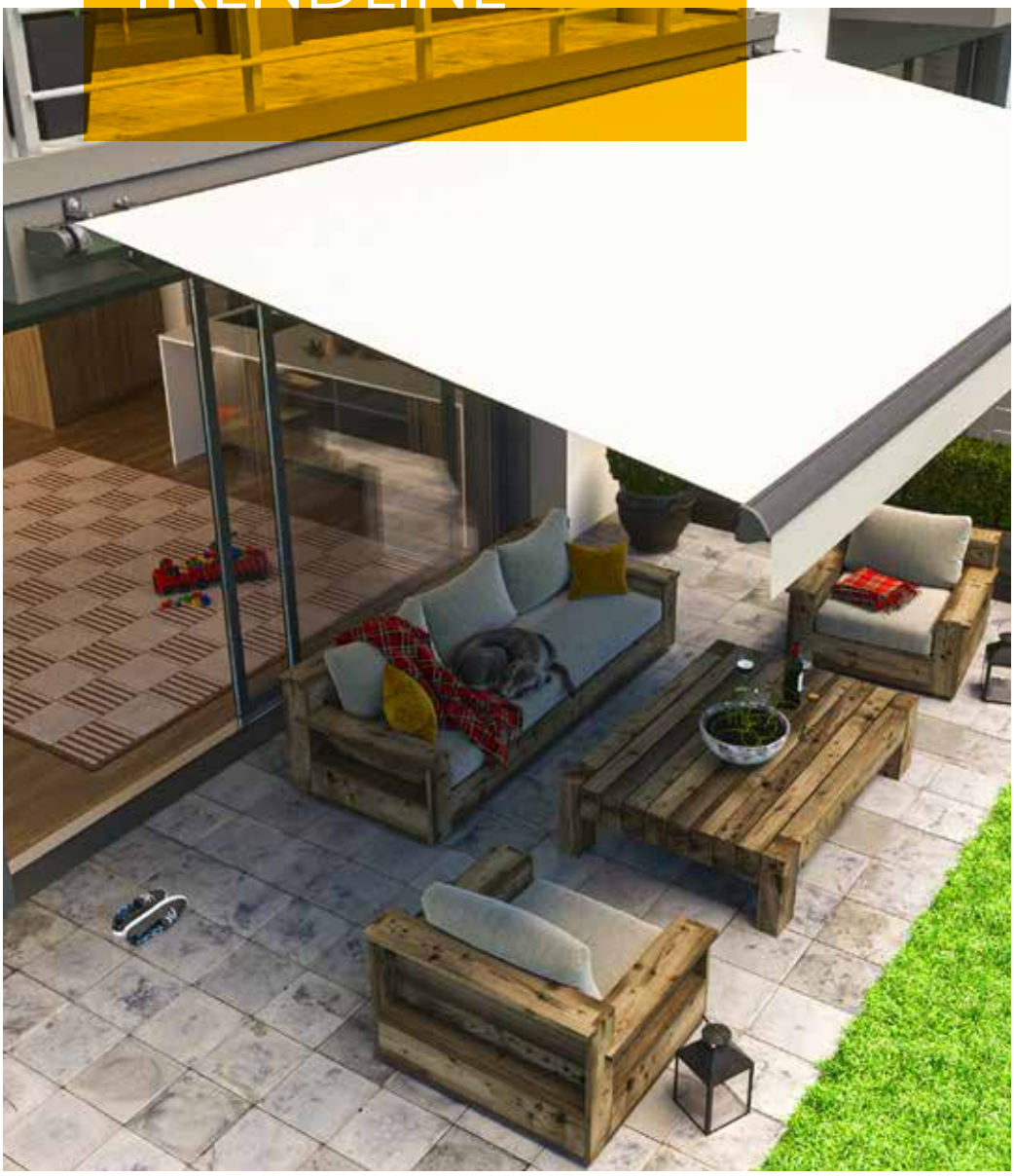

OFFENE MARKISE
Stoff und Arme in
nicht geschlossener Markise.
Max. Breite 7000 mm
(zweiteilig bis zu 14000 mm)
Max. Ausfall 3500 mm

Die universell einsetzbare und hochwertige, offene Gelenkarm-Markise in zeitgemäßem Design. Die kräftigen und langlebigen TRENDLINE Arme mit dem bewährten PUR ummantelten 4-fach Seilzug, sorgen für eine optimale Tuchspannung. Attraktive Extras, wie z.B. die stufenlose Neigungsverstellung mittels Handkurbel, oder die Option mehr Ausfall als Breite bieten zu können, unterstreichen ihre ausgezeichnete Position im Markt.

IHRE VORTEILE

- 5 Jahre Garantie
- Wand- oder Deckenmontage 5°-40°
- mehr Ausfall als Breite möglich
- Funkmotor io homecontrol Standard
- smarte Steuerung optional
- LED-Lichtleiste optional
- Kurbelbedienung optional
- Infrarot-Heizstrahler als Zubehör
- Regenschutzdach als Zubehör
- über 200 RAL-Farben und über 350 Stoffe
- Stoffe witterungsbeständig, schmutzabweisend und lichtecht
- gute Windstabilität

BEDIENUNG

Kurbel | 230 V Motor | Funkmotor | Smart Home | Solar-Funkmotor

NEIGUNGSVERSTELLUNG
Mittels Handkurbel kann jeder Arm sehr leicht separat in die gewünschte Neigung gebracht werden. Eine an der Fallstange angebrachte Wasserwaage ermöglicht die gleichmäßige Einstellung beider Gelenkarme.

REGENSCHUTZDACH
Das Regenschutzdach schmiegt sich dicht an die Stoffwelle, überdeckt und schützt die Mechanik und gewährleistet so ausreichend Schutz vor Nässe.

PRODUKT-ÜBERSICHT

PRODUKT	TRENDLINE CASSETTE	TRENDLINE ARTBOX	TRENDLINE SUNBOX	TRENDLINE SMARTBOX	TRENDLINE
Breite*	2000 - 12000 mm	2000 - 7000 mm	2000 - 6000 mm	2000 - 5500 mm	1100 - 14000 mm
Ausfall*	1500 - 3500 mm	1500 - 3500 mm	1500 - 3500 mm	1500 - 3500 mm	1500 - 3500 mm
Alukasten Gestellfarbe	Alle RAL K7 CLASSIC Farben	Alle RAL K7 CLASSIC Farben	Alle RAL K7 CLASSIC Farben	Alle RAL K7 CLASSIC Farben	Alle RAL K7 CLASSIC Farben
Standardantrieb	Funkmotor io homecontrol	Funkmotor io homecontrol	Funkmotor io homecontrol	Funkmotor io homecontrol	Funkmotor io homecontrol
Maximaler Neigungswinkel abh. von Wand oder Deckenmontage	40°	35°	40°	50°	40°
Solar-Funkmotor inkl. Akku und Solarpaneel	✓	✓	✓	✓	✓
Funkmotor	✓	✓	✓	✓	✓
Motor verkabelt	✓	✓	✓	✓	✓
Neigungsverstellung	–	–	–	–	✓
Volanthöhe 200 mm	✓	–	✓	✓	✓
Volanthöhe 210-700 mm	✓	–	✓	✓	✓
Variovolant mit Kurbel	✓	✓	–	–	✓
LED Lichtleiste	✓	✓	✓	✓	✓
Solamagic Heizsystem	✓	✓	✓	✓	✓
Sonnen- Windsensor	✓	✓	✓	✓	✓
Winterschutzhülle	✓	✓	✓	✓	✓

* Abhängig von Produktausführung

WOUND**WO** – MEHR ALS NUR SONNENSCHUTZ!

SUNLIGHT DESIGN – MADE IN AUSTRIA:

Wir von **WO**UND**WO**, genau so wie unsere Fachhandelspartner, verstehen unter Sonnenschutz mehr als nur „Beschattung“: Sowohl in der Entwicklung, als auch im Vertrieb unserer Produkte steht immer die Verbindung von optimaler Funktionalität mit höchstmöglicher Langlebigkeit, und die Kombination von individuellen Anforderungen mit ansprechendem Design im Vordergrund. Deshalb sind all unsere Produkte Maßanfertigungen. Ganz gleich, ob Sie Ihre Terrasse oder Fassade, ein Fenster, einen Balkon, eine Wohnung oder ein ganzes Haus ausstatten möchten; ganz gleich, ob Sie nach einer Markise suchen, nach Raffstore, Rollläden, Fensterläden oder innenliegenden Lösungen – die Produktwelt des Vollsortimenters **WO**UND**WO** bietet die richtige Antwort!

Verbessern Sie Ihre Lebensqualität, gönnen Sie sich echten Komfort, sparen Sie Energie, schützen Sie Ihre Privatsphäre. Genießen Sie nicht irgendein Sonnenschutzprodukt, sondern IHR ganz Individuelles – das alles und mehr, mit **WO**UND**WO** Sonnenschutz!

DAS SORTIMENT

- GELENKARMMARKISEN
- SENKRECHTMARKISEN
- TERRASSENMARKISEN
- SEITENWANDMARKISEN
- RAFFSTORE UND AUSSENJALOUSIEN
- ROLLLÄDEN
- FENSTERLÄDEN
- INSEKTENSCHUTZ
- SONNENSCHUTZ INNEN

WOUNDWO
SUNLIGHT DESIGN

GELENKARM-MARKISEN

SWINGLINE-Reihe

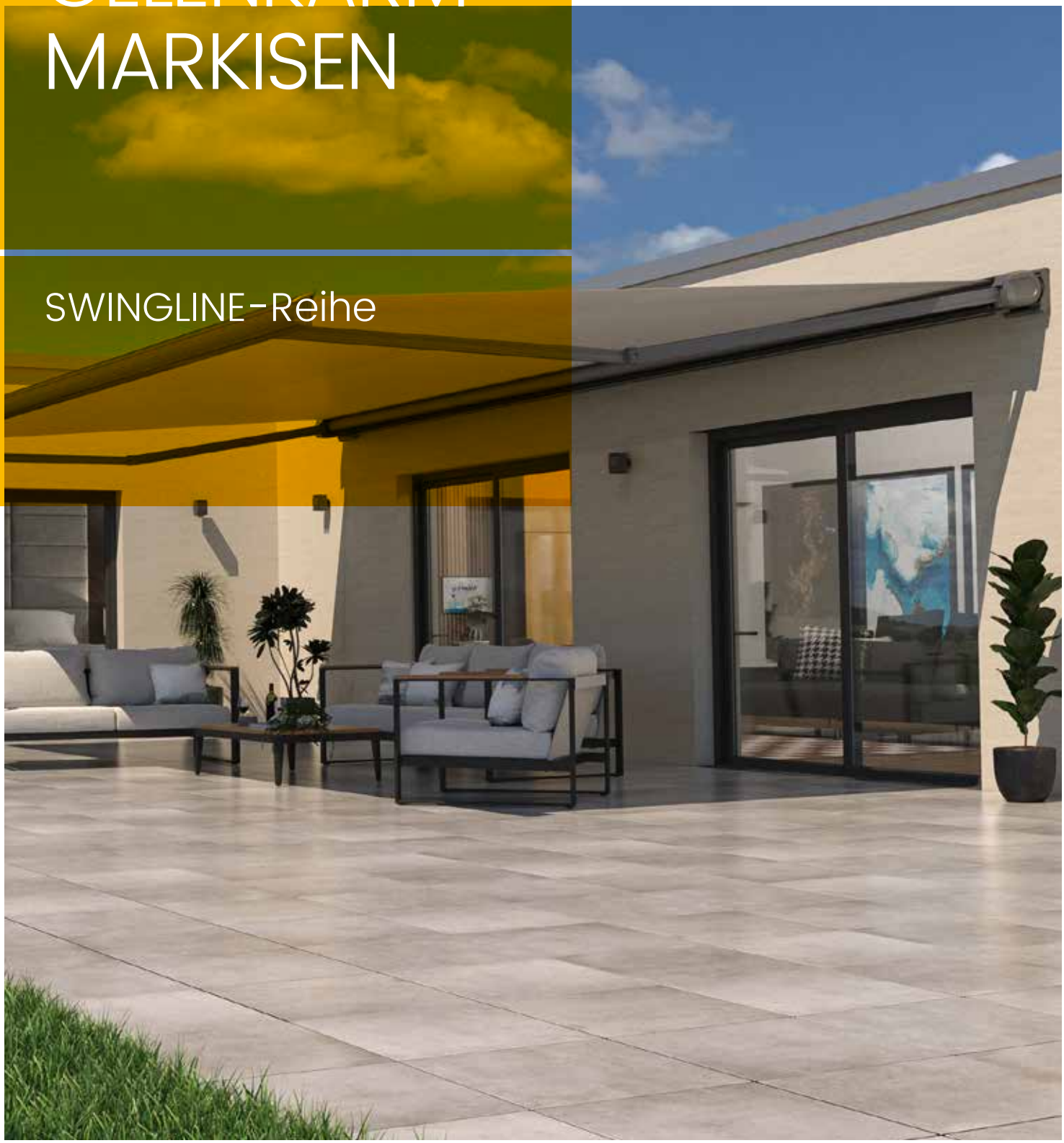

SCHUTZ & SCHATTEN VOM FEINSTEN

SWINGLINE CASSETTE
Durch die kompakte Form findet die SWINGLINE CASSETTE auch bei schwierigen Einbausituationen ausreichend Platz.

SWINGLINE
Die SWINGLINE ist die preiswerte Qualitätsmarkise. Robuste Konstruktion, gefälliges Design und präzise Fertigung begründen ihren ausgezeichneten Ruf.

VORTEILE

FÜHLEN SIE KÜHLENDEN SCHATTEN AUF IHRER HAUT
Stellen Sie sich vor, Sie haben plötzlich ein zusätzliches Zimmer im Freien. Und irgendwie haben Sie das Gefühl, im Urlaub zu sein. Bei Tag vor der Sonne geschützt und in farbenfrohes Licht getaucht, abends gemütlich im Freien bis in die Nacht. Eine Markise schafft zusätzlichen Wohnraum und ist Schmuck für jedes Haus. Und damit Sie besonders lange im Urlaub bleiben können, sind unsere Markisen für ein langes Leben gebaut.

3 JAHRE GARANTIE
Wie alle unsere Markisen ist auch die Reihe SWINGLINE CE-geprüft. Hochwertige und korrosionsbeständige Materialien und Beschichtungen garantieren Ihnen ein langlebiges Produkt, an dem Sie sich mit jedem Sonnenstrahl erfreuen können.

KASSETTE ODER GLEICH OFFEN
Die Bauweise einer vollkommen geschlossenen Kassette erhöht die Lebensdauer der Markise enorm und macht den Einsatz an exponierten Stellen möglich, da sowohl das Markisentuch als auch die Gelenkarme in die Kassette einfahren. Offene Markisen hingegen finden hauptsächlich unter vorstehenden Bauteilen in geschützter Lage ihren Einsatz oder werden, falls notwendig, von einem Regenschutzdach geschützt.

MARKISEN-MONTAGE OHNE GRENZEN
WOUND**WO**-Gelenkarmmarkisen können je nach Anforderung bei Neubau und Sanierung an der Wand, an der Decke oder auch an Dachsparren montiert werden. Das macht Sie in der Planung Ihres Hauses oder bei Sanierungsvorhaben besonders flexibel.

SCHUTZ & SCHATTEN VOM FEINSTEN
Im Außenbereich komplettieren Gelenkarmmarkisen den Sonnenschutz im Innenbereich, weil sie die Sonneneinstrahlung von oben wirkungsvoll abschirmen und die Terrasse zu einem schattigen, kühlen Ort ohne Wärmeabstrahlung machen. Das reduziert den Kühlbedarf enorm. Bei tief stehender Sonne oder auf Westterrassen sorgen eine größere Ausladungoder ein höherer Neigungswinkel für die optimale Beschattung.

Hochstehende Sonne
z.B. Südfassade

Tiefstehende Sonne
z.B. Westfassade

MEHR AUSLADUNG ALS BREITE

Bei dieser Variante sind die Arme höhenversetzt und verkreuzt auf der Markise befestigt. Durch die gekreuzten Arme ist es möglich eine größere Markisen-Ausladung als Markisen-Breite zu erlangen und somit auch bei kleinen Einbausituationen eine ausreichende Beschattung zu gewährleisten.

BEDIENMÖGLICHKEITEN

Wählen Sie zwischen Kurbel, verkabeltem Motor, Funkmotor oder dem Funkmotor Somfy io homecontrol®, der eine nahtlose Integration in ein Smart Home-System ermöglicht. Solar-Motoren ermöglichen zudem eine Motorisierung ohne zusätzlichen Stromanschluss. Erweitern Sie den Komfort z.B. mittels eines Windsensors oder Sonnensensors.

Kurbel | 230 V Motor | Funkmotor | Smart Home | Solar-Funkmotor

HIGHLIGHTS UND ZUBEHÖR

SMART HOME
Produkte von **WO**UND**WO** sind flexibel einsetzbar und mit unterschiedlichsten Smart Home-Systemen kompatibel - egal ob komplett automatisiert oder via Smartphone oder Fernbedienung steuerbar.

SOLAR-ANTRIEB
Bei fehlendem Stromanschluss müssen Sie nicht auf den Luxus motorisierter Beschattung verzichten. Das Solarpaneel mit integriertem Akku fügt sich ideal dem Produktdesign an.

WIND-, LICHT-, UND REGENSENSOR
Wenn Grenzwerte für Wind und Helligkeit über- oder unterschritten werden, fährt Ihr Produkt automatisch ein oder aus. Zusätzlich kann auch die Reaktion auf Regen gesteuert werden - machen Sie Ihren Sonnenschutz smart!

STARKE ARME

Wie alle **WO**UND**WO**-Markisen überzeugt die SWINGLINE-Reihe durch ausgereifte Technik und hochwertigste Qualität – und das bei einem äußerst attraktiven Preis-Leistungs-Verhältnis. Dauerbelastungstests, kunststoffummantelte Getriebehülsen, rostfreie Schrauben uvm. garantieren eine lange Haltbarkeit dieses österreichischen Qualitätsproduktes. Durch die kompakte Form eignet sich die SWINGLINE-Reihe für unterschiedlichste Einbausituationen.

REGENSCHUTZDACH

Das Regenschutzdach schmiegt sich dicht an die Stoffwelle, überdeckt und schützt die Mechanik und gewährleistet so ausreichend Schutz vor Nässe.

LICHTENLEISTENSYSTEM LIGHTVIEW

Mehr Licht auf der Terrasse gewünscht? Mit unserem Lichtleistensystem Lightview kein Problem. Ein durchgehender Lichtstreifen in einem natureloxierten Aluminium Profil bringt auf Knopfdruck bis zu 720 Lumen dimmbare Lichtstärke pro lfm auf ihre Terrasse. Und das Beste: die montierte Leiste lässt sich sehr leicht in einem Bereich von +/- 45 ° schwenken.

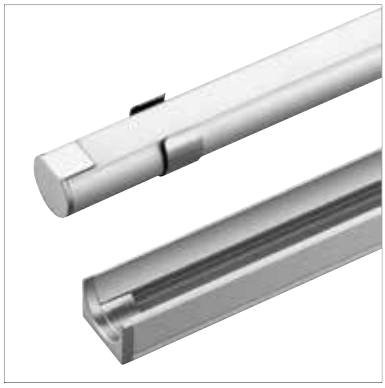

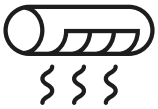

HEIZSTRAHLER
An kühlen Abenden wärmen Sie unsere designorientierten und leistungsstarken Infrarotheizstrahler, die entweder am Produkt oder an der Fassade befestigt werden. Steuern Sie Ihren Heizstrahler gemeinsam mit der Beschattung per Fernbedienung!

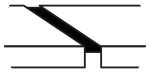

SCHLITZABDECKUNG
Der Stoffspalt zwischen gekoppelten Markisen kann durch die Zusatzfunktionen der Schlitzabdeckung abgedeckt werden. Die Schlitzabdeckung verhindert die Sonneneinstrahlung zwischen den einzelnen Bespannungen bei gekoppelten Anlagen. Volants für eine Anlage mit Schlitzabdeckung werden über die gesamte Anlagenbreite durchgehend gefertigt.

FARBEN, DESSINS UND STOFFE

DESSINS UND STOFFE

Werfen Sie mit einem geschulten Fachhändler einen Blick in die **WO**UND**WO**-Kollektion und gehen Sie auf Entdeckungstour – viele Farben, Dessins in Uni, Multistreifen sowie Blockstreifen und Stoffe wie Acryl und Polyester erwarten Sie!

UV-SCHUTZ

Acrylstoffe sind hochwertige Markisengewebe, die mit einer Reihe von Ausrüstungen versehen werden, so dass sie für den anspruchsvollen Einsatz im Außenbereich ideal geeignet sind. Der UV-Schutz der Stoffe nach UV-Standard 801 variiert von Faktor 40 - 80.

TEXGARD - EASY-CLEAN

Durch eine spezielle Textilveredelung verfügen diese Stoffe über besonders nützliche Eigenschaften. Dazu zählen eine geringe Anschmutzbarkeit des Stoffes, eine hohe Wasserabweisung und eine reduzierte Oberflächenspannung. Durch die besondere Art der Fixierung des Materials bleibt dieser Effekt auch außerordentlich lange erhalten. So wird das Eindringen von Feuchtigkeit, Wasser und Schmutz bestmöglich verhindert.

ALL-WEATHER

Die All-Weather Qualität spiegelt sich in einem einseitig beschichtetem Gewebe, das aus spinndüsen-gefärbtem Markenacryl gefertigt wird, wider. So wird optimaler Sonnenschutz mit einem Schutz vor Niesel oder leichtem Regen (Neigung min. 14°) kombiniert.

ÖKO-TEX STANDARD 100

Der Öko-Tex Standard 100 ist ein Prüf- und Zertifizierungssystem, welches Ihnen versichert, dass die Textilprodukte die Grenzwerte für bestimmte gesundheitsgefährdende Schadstoffe einhalten.

GESTELLFARBEN

Bei über 200 RAL-Gestellfarben und mehr als 350 Stoffen findet jeder bei **WO**UND**WO** seine Lieblingsmarkise – seien die Wünsche auch noch so ausgefallen! Für nahezu alle Dimensionen und Ausführungen gibt es ein perfektes Markisen-Modell.

VOLANTFORMEN

Es gilt nicht nur den Stoff für die Markise auszusuchen - entscheiden Sie auch, wie der Volant dazu aussehen soll. Sie haben die Wahl zwischen 6 verschiedenen Volantformen und den unterschiedlichsten Farben für die Einfassbänder.

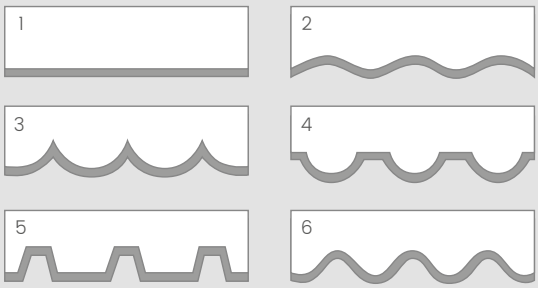

SWINGLINE CASSETTE

KASSETTENMARKISE
Stoff und Arme in geschlossener Markise.
Max. Breite 5000 mm
Max. Ausfall 3000 mm

Die leichte Kassettenmarkise ist die preiswerte Lösung für Balkone, Loggien und kleinere Terrassen. Sie überzeugt mit flexiblen Montagelösungen ebenso wie mit pfiffigem Design. Der Stoffschutz lässt sich dabei wieder leicht einfahren.

IHRE VORTEILE

- 3 Jahre Garantie
- Wand-, Decken- oder Dachsparrenmontage
- Markisentuch und Arme fahren in die Kassette komplett ein
- Funkmotor io homecontrol Standard
- smarte Steuerung optional
- Kurbelbedienung optional
- LED-Lichtleiste optional
- Infrarot-Heizstrahler als Zubehör
- über 200 RAL-Farben und über 350 Stoffe
- Stoffe witterungsbeständig, schmutzabweisend und lichtecht
- gute Windstabilität

BEDIENUNG

Kurbel | 230 V Motor | Funkmotor | Smart Home | Solar-Funkmotor

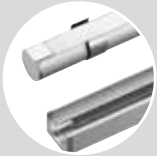

HEIZSTRAHLER & LICHTLEISTE
Genießen Sie Ihre Terrasse oder Balkon mit behaglicher Infrarot-Wärme und einem entspannenden Licht von **WO**UND**WO**. Mit dem Heizsystem und der Lichtleiste schaffen Sie sich Ihr eigenes mediterranes Flair.

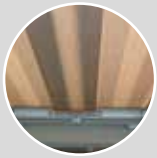

SCHLITZABDECKUNG
Die Schlitzabdeckung verhindert die Sonneneinstrahlung zwischen den einzelnen Bespannungen bei gekoppelten Anlagen. Volants für eine Anlage mit Schlitzabdeckung werden über die gesamte Anlagenbreite durchgehend gefertigt.

SWINGLINE

Die preiswerte Qualitätsmarkise. Robuste Konstruktion, gefälliges Design und präzise Fertigung begründen ihren ausgezeichneten Ruf. Die flexiblen Einstellmöglichkeiten der Markisenneigung von 0° bis 60° gewährleisten eine optimale Anpassung an die jeweilige Einbausituation.

IHRE VORTEILE

- 3 Jahre Garantie
- Wand-, Decken- oder Dachsparrenmontage
- Funkmotor io homecontrol Standard
- smarte Steuerung optional
- Infrarot-Heizstrahler als Zubehör
- über 200 RAL-Farben und über 350 Stoffe
- Stoffe witterungsbeständig, schmutzabweisend und lichtecht
- gute Windstabilität

BEDIENUNG

Kurbel | 230 V Motor | Funkmotor | Smart Home | Solar-Funkmotor

OFFENEN MARKISE

Stoff und Arme nicht in geschlossener Markise.
Max. Breite 7000 mm
(dreiteilig bis zu 18000 mm)
Max. Ausfall 3000 mm

REGENSCHUTZDACH

Das Regenschutzdach schmiegt sich dicht an die Stoffwelle, überdeckt und schützt die Mechanik und gewährleistet so ausreichend Schutz vor Nässe.

STÜRMISCHES WETTER?

Markisen müssen vor zu viel Wind geschützt werden. Eine unauffällige und einfache Lösung bietet der Funkwindsensor Eolis 3D WireFree. Der innovative Sensor misst die Schwingungen der Markise und gibt bei Windalarm automatisch per Funk den Befehl zum Einfahren. So ist Ihre Markise zuverlässig geschützt.

PRODUKT-ÜBERSICHT

PRODUKT	SWINGLINE CASSETTE	SWINGLINE
Breite*	1800 - 5000 mm	1250 - 18000 mm
Ausfall*	1500 - 3000 mm	1500 - 3000 mm
Alukasten Gestellfarbe	Alle RAL K7 CLASSIC Farben	Alle RAL K7 CLASSIC Farben
Standardantrieb	Funkmotor io homecontrol	Funkmotor io homecontrol
Maximaler Neigungswinkel abh. von Wand oder Deckenmontage	75°	60°
Solar-Funkmotor inkl. Akku und Solarpaneel	✓	✓
Funkmotor	✓	✓
Motor verkabelt	✓	✓
Volanthöhe 200 mm	✓	✓
Volanthöhe 210-700 mm	✓	✓
LED Lichtleiste	✓	✓
Solamagic Heizsystem	✓	✓
Sonnen- Windsensor	✓	✓
Winterschutzhülle	✓	✓

* Abhängig von Produktausführung

WOUND**WO** – MEHR ALS NUR SONNENSCHUTZ!

SUNLIGHT DESIGN – MADE IN AUSTRIA:

Wir von **WO**UND**WO**, genau so wie unsere Fachhandelspartner, verstehen unter Sonnenschutz mehr als nur „Beschattung“: Sowohl in der Entwicklung, als auch im Vertrieb unserer Produkte steht immer die Verbindung von optimaler Funktionalität mit höchstmöglicher Langlebigkeit, und die Kombination von individuellen Anforderungen mit ansprechendem Design im Vordergrund. Deshalb sind all unsere Produkte Maßanfertigungen. Ganz gleich, ob Sie Ihre Terrasse oder Fassade, ein Fenster, einen Balkon, eine Wohnung oder ein ganzes Haus ausstatten möchten; ganz gleich, ob Sie nach einer Markise suchen, nach Raffstore, Rollläden, Fensterläden oder innenliegenden Lösungen – die Produktwelt des Vollsortimenters **WO**UND**WO** bietet die richtige Antwort!

Verbessern Sie Ihre Lebensqualität, gönnen Sie sich echten Komfort, sparen Sie Energie, schützen Sie Ihre Privatsphäre. Genießen Sie nicht irgendein Sonnenschutzprodukt, sondern IHR ganz Individuelles – das alles und mehr, mit **WO**UND**WO** Sonnenschutz!

DAS SORTIMENT

- GELENKARMMARKISEN
- SENKRECHTMARKISEN
- TERRASSENMARKISEN
- SEITENWANDMARKISEN
- RAFFSTORE UND AUSSENJALOUSIEN
- ROLLLÄDEN
- FENSTERLÄDEN
- INSEKTENSCHUTZ
- SONNENSCHUTZ INNEN

WOUNDWO
SUNLIGHT DESIGN

WIR SIND SUNLIGHT DESIGN

WO&WO Sonnenlichtdesign GmbH & Co KG
Hafnerstraße 193, 8054 Graz, AUSTRIA
www.woundwo.com

ÖSTERREICH
T +43 (0)316 2807-0
office@woundwo.at

DEUTSCHLAND
T +49 (0)7152 3381130
office@woundwo.de

SCHWEIZ
T +41 (0)71 955 04 80
office@woundwo.ch

FRANKREICH
T +33 (0)1 60 06 19 51
office@woundwo-france.com

IHR **WO**UND**WO**-FACHHÄNDLER

© **WO**UND**WO**, Q1 2021

AUSTRIA
Druckfehler und technische Änderungen vorbehalten.
Herausgeber: WO&WO Sonnenlichtdesign GmbH & Co KG
Inhalt: WO&WO Sonnenlichtdesign GmbH & Co KG
Erscheinungsort: 8054 Graz, AUSTRIA